MAPA DE ROTA DE TRANSPORTE ESCOLAR

GOVERNO DO ESTADO DO ESPÍRITO SANTO
Secretaria da Educação

Responsável Giselly Rezende Vieira Data: 12/06/2025

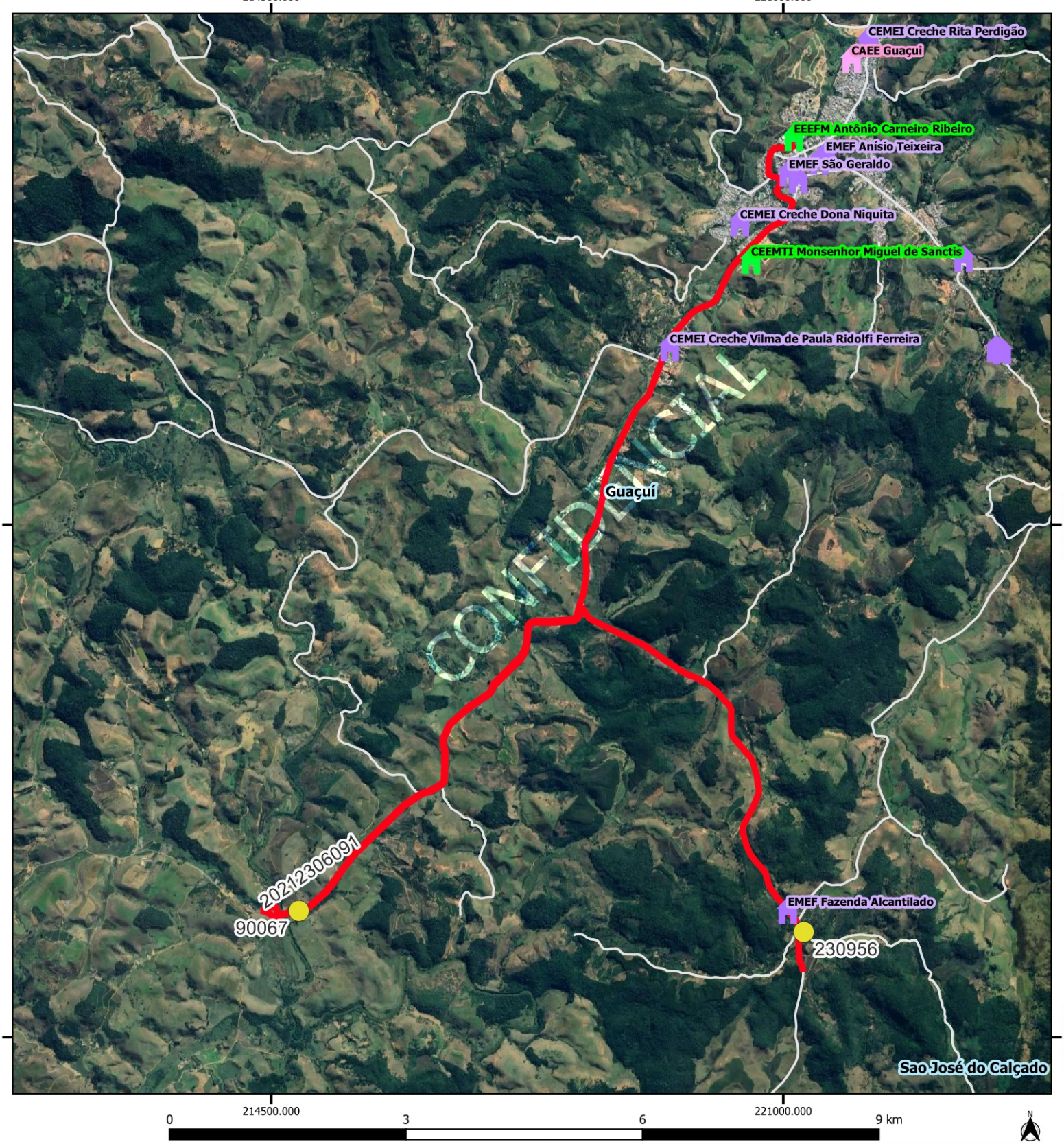

Legenda

Escolas

- Estadual
- Municipal
- CAEE
- alunos_estaduais

- rotas_sedu [84]
- Estradas_Vicinais
- Google Satellite
- Limite_Municipal_2018

GUACUI			
Escola: EEEFM ANTONIO CARNEIRO RIBEIRO			
Código	20212306091	Tipo: TR	Turno: V
Alunos:	Estado:2	Município: 0	Total: 2 Máximo*:2
Quilometragem Ida: 26	Volta: 26	Ap*: 0	Total*: 52
Versão: 21	Horários	Entrada:13:00	Saída: 18:20

Projeção Universal Transversa de Mercator / Origem da quilometragem no Equador e Meridiano Central acrescidas as constantes 10.000 km e 500 km respectivamente / Datum:

Nome do roteiro
ALCANTILADO X ES-484 X FAZENDA DESENGANO X ES-484 X GUAÇUÍ X EEEFM ANTONIO CARNEIRO RIBEIRO